●光緒三十一年五月十六日◎禮拜日◎西歷一千九百零五年六月十八號◎第三百六十七號◎第一張第一頁

（大清郵政局特准掛號立劵之報件）

（日本明治三十八年一月十三日第三種郵便物認可）

時報

EASTERN TIMES.

每天兩張錢十二文

時憲書

十六日己丑火危危

天氣預報

中國海面風向表下降使安南東京海殷天色不能向海…風雨表下降便日本南方及西南

天氣

風 南北海 …

西歷六月十八號 來復日

江寬輪船上海五月拾六即禮拜日晚往長江念一晚漢口開回長江江寬帳房啓

看看新出枯樹花小說廣告

世界黑闇長睡不醒有識之士知正言莊論之不足以喚醒庸愚也轉求其效於稗官小說以其入人之易感人之深於冷嘲熱罵之中即小見大乞意用心良苦功實宏焉…發有貴官某既無建白又不見…故人某賭書帳一枯樹花根已半腐有猴酣睡其上題句云猴兒要睡從今睡…待根枯樹倒時此正鑄渦腰漢痛下針砭是書命意全本乎此至於敘事曲折耐人…望之…造至花生…穩人…應大世界有心人…醒眼觀之或亦有所感觸乎洋裝精釘一冊實價九角五分在上海棋盤街廣益書局內小說…社發售…商務印書館小說林英大馬路西世界繁華報館及各大書莊

Z 1001

上海製造局出版新書

金工教範 是書述生鐵熟鐵及鋼之性質與製物之法攻…最詳備…金類工藝之教科書也本局由英文譯出訂厚本一大冊附圖…每部實洋三角

產科 是書論孕…產前產後臨產…衛生法無不詳考…本四大冊附圖六十幅洋連史大洋壹元四角毛太壹元

美國提鍊煤油法 是書共十卷於…煤油等法…並…可取法…是書共訂八本兩厚冊

西美戰史 是書為…西美之戰震…全球西…既…美勢遂東…役影響…關係…大其…戰之…中立…事…鉛字排印…本局法…學生李景鎬君所譯體例完善譯筆明暢用三號鉛字排印成書共訂六本…史紙每部大洋二角五分…每部大洋八角…批另議購者請向本局或四馬路東廣…書局購取可也

Z 898

本局謹啓

南京水師學堂招考

本堂招考第三班學生六十名定於五月念四日在南京儀鳳門內本堂考試應考各生務於五月念一念二念三等日齎赴本堂報名攜帶筆墨填寫年歲三代若人數過多則排日遞考即於報名時告知本生考期以便準備此次所招學生以年十三歲至十六歲漢文明順體質堅强者為合格倘三者一有不合即不能錄取誠恐遠方赴考者未及周知徒勞跋涉也本學堂監督白

Z 990

新印 桃花扇傳奇 出版

桃花扇一書爲孔雲亭先生所著當時與洪舫思長生殿並稱以兒女離合之私情寫國家興亡之公憤於明季留都相曲曲繪出其微旨似出長生殿之上誠本朝曲本中之最善者也今之志士日言救國而各爭意氣不知所以合羣勢必蹈亡明之覆轍爰取是書付之排印有心救國者盍亦各手一編以求前車之鑒焉洋裝二厚冊每部定價大洋七角 上海四馬路新民叢報支店發行

Z 992

最新出版 國際法

人文進化交通頻繁國際法一書爲盡人所當研究者固不待論下咸知國際交涉非研求是書終非外交熟手所以近來坊間編輯此書以應者汗牛充棟然或爲國際公法或爲國際私法終未有合爲一書者究未完全也本社特聘法律專門家集東西文明國之國際法摘其要拔其尤編輯成書是爲第一善本現已出版吾國官民允宜各手一編每部定價洋九角

最新出版 商法汎論

中國商業家之本事久爲外人所稱道獨惜夫只知舊時之習慣而無一定之法律當今世界商戰方殷若與外人交通而不知法律上之權利義務勢必落於人後我政府有鑒於此參照文明國之商法定爲商律然僅商法中之一部分耳讀者猶之本社特聘商學名家集東西文明國之商法擇其尤者編輯成書不特官商不可不讀即非商中人亦不可不讀也現已出版每部定價大洋七角

上海四馬路五十五號作新社

上海四馬路作新社

法學士村上大律師

本律師畢業日本東京帝國大學法科大學於中外各種法律鑽研熟悉旅滬三年深知中國情形現寓英租界大馬路廿號洋房日本片山牙醫生同樓內專代辦理詞訟交涉案件兼管繙譯契據合同等事照律秉辦極能詳慎並有東亞同文書院畢業生松岡君襄助辦事精通中國語言寓滬仕商如有要公可隨時枉駕面商辦理無不妥協倘有留心東西各國法律政治等學者亦可來寓報名情願教授

秘密海島 離恨天下卷 出版

秘密！秘密！是果有何種之秘密乎？讀者只見科其情理絡繹奔赴更不知秘密之何在請爲最後之宣告曰秘密海島者海底旅行之結穴而爲續編之續作也諸君其細察之○每本四角五分○二編續出

本篇作者以風雅綺麗之筆寫兒女英雄之情始合終離致情止義足令鬚眉生色巾幗增光也○每本三角

總發行所上海棋盤街小說林啓

Z 986

新編日本語言集全 漢譯日本新辭典 合璧

附新體漢譯和文讀本 日本文法舉隅 日本新…介紹目錄

之間不爲歧異使非熟諳語訣雖身臨其境而於政治法律及種種專門之學奚能深其秘奧海帝國大辭典和文書譯要譯錄而和文之字亦不無繁複洋加注釋并輯和文譯以漢…新體日本人會話固不能脫…而出即譯事亦無不徹曉矣日本和田君精有志和文者讀之…便可與人會談已通東文者讀之尤有觸緒貫通之妙殆非虛語歟

四本售洋一元二角 四版東文典問答二本五角五分 廣和文漢讀法一本三角

總發行所上海北京漢口文明書局

Z 1967

出版廣告

…

本館告白刊例

第一日每字取洋五釐二日至七日每日每字取洋三釐八日以後每日每字取洋二釐半月以後每日每字取洋一釐五十字起碼長行二百字起碼多則照算均以十字遞加計算倍半年全年者另議

外洋定報例

（日本）逐日寄全年洋十四元半年洋七元三月洋三元五角 七日寄全年洋七元半年洋三元五角 全年洋十二元半年洋六元三月洋三元（歐美各國及香港澳門青島）

真本潛齋醫書第一種行世

海昌王君孟英爲當代名醫不特實言其所著潛齋叢書早經風行海內兵燹後原版毀失求購者至今向隅頃偶覓得孟英君會孫梁孟英君手稿是書第一種並由孟英君考證詳註其藥理之明晰治方之精良可稱無匹爲醫家所見之本子人皆知醫藥者不可不讀特付活字排印以廣流傳現已出版志在分贈好非爲牟利起見凡有志醫學者家置一編有補仲景金匱諸書多多矣每部二本實洋四角 東洋皮紙印本四本五角 上海棋盤街廣益書室會文堂四馬路緯文閣代售

本二十四元

浙紹聚奎樓啓

Z 988

上海新開大綸綢緞顧繡局謹告惠顧者鑒

本局設英界盆湯弄…街北三馬路口精選各省頂上名機真正頭號綢緞顧繡鮮艷花素齊備自上月廿五日先行交易以來荷蒙識者許賜同稱價廉物美遐邇爭傳茲將各貨益加考覈定價比衆尤廉新供品題以廣招徠凡蒙惠顧請認明本局招牌不悞

Z 333

教育研究會大會告白

本月十六日午後二點鐘照章開大會東舉職員并攝影假上海西門內南首學署明倫堂開會是日并請名人演說凡本會會員及來賓忽未周知特此豫告 本會謹啓

中學教科 支那史要 倫理學 四版出來

兩書均經管學大臣鑒定各省學堂俱用作課本前二次印刷均已售罄今四版已出校對尤爲精審定價仍前上海棋盤街廣智書局啓

Z 968

華英商賈會話

方今五洲交通列強皆以商戰爭雄國之興替惟商戰之勝敗是視焉我國人善於經商之資格久爲各國所推許所深長所缺者新智識新學問而已處今日而欲在商界占一勢力必非徒因舊襲常可以致勝蓋以今日相競爭者不在本國人而在外國人也與外國人爭商務之利益其所需之智識不一端而最要者須先通其言語乃得有所恃以圖進取本局今刊商會話一書以便學習英語之用是書爲皮金字裝成一小冊子可以置于懷中誠經商者所宜手一編也定價大洋二角

上海棋盤街廣智書局啓

Z 579

三井洋行專售日本官造紙煙

雲龍牌 鳳凰牌

上海棋盤街北首三井洋行紙煙總經理處白

敬啓者本行所售紙煙一項向來歸各商辦理前因所製紙煙未能盡善業於甲辰年七月起飭令各商停辦專歸本國政府監造用上等煙葉加工精製性既溫潤味亦純良清香馥郁健胃爽神誠衛生之妙品也凡運往中國銷售特委本行總理並無別家分售緣思本行開設上海已歷三十餘年所售各貨皆物美價廉久爲殷商鉅賈所推許今承辦紙煙本行亦同具此心格外謹慎以副政府愛人之美意凡蒙仕商賜顧無論零買躉批路從其便至遠地函購自當郵寄決不致悞所有各牌價值另列一單隨貨附呈 台照

外埠批發處 天津 煙台 漢口 香港 廣東 廈門

上品雪茄烟

本行開設南京路抛球場東首百七十一至七十三號門牌專運德國及荷蘭廠中所造之上品雪茄烟此烟味淡氣香價亦廉尤美其與馬尼拉所造者尤美其與馬尼拉相同者價亦較廉批發尤爲公道如欲取樣閱看及詢問價值者請函致本行或駕臨面訂均可 信昌泰洋行啓 義利洋行啓

開明書店批售小說

新譯小說現出第六冊每冊二角五分全年十二冊二元六角

西遊補 四角 / 孟恪孫奇遇記 一角五分 / 絕島漂流記 二角
偵探談二 二角五分 / 偵探談三 五角 / 偵探談四 四角
金陵賣書記 三角 / 英雄演義 二角 / 海底漫遊記 一元
揚州夢 三角 / 汴京賣書記 三角 / 海天鴻雪記 四角
雙線記 一角 / 茶花女 三角五分 / 嘉天雷 二角
三夢因記 三角 / 官場現形記初二三四 四元 / 兒女英雄奇遇記 三角
新禪海 一角五分 / 雪中梅 四角 / 游俠風雲錄 一角
身世 五角六分 / 殿鞭精舍 … / 虛空世界 …
 / 歷史動植物 一角五分 / 女獄花 三角
虛無黨 / 庚子國變彈詞 八角 / 子虛記 一元五角

上海四馬路老巡捕房東首開明書店總發行啓

公忠演說會

五月十六日第三期演說題目發明中國實能振興並若何謂真愛國演說畢評議時事

假大馬路石路口首泰安坊隔壁洋房午後准兩句鐘開會凡與本會同宗旨之士宏議自敬肅登臨並乞闔埠紳商士庶貴臨爲甚

會長戈忠（朋雲甫）謹告

●本館開設上海四馬路望平街口門牌號五百八十三號◎德律風二千三百零一號

（明治三十八年一月十三日第三種郵便物認可）

本館論說

中國外交諸人之忠告（續）

一日通國情以占虛實列國對外之政策雖朝夕異態莫可端倪然無不因其內部之情狀及其外界之關繫而定之處今日之世既投其身於外交天演之場而於列國之間利害相互之情及其一國之中禍福相倚之狀或知之而不詳或聞之而莫省而他人外交偵探之術既造其徵其於我國之內情乃無不稔之已熟以是而言則反觀對鑒如坐雲霧固契丹所以譏宋人者也故善言外交者非獨默守國際法上之成文而已乎居無事之時必深思熟慮沉幾觀變以靜察今日之大勢一國之內其政府各員之黨派若何人民多數之政見若何列國之間某國與某國之交際若何某事與某事之牽涉若何如此等等蓋無一而非秘要即無一而不當考求審其有無而察其常變及事之至而操是以善應之雖不足以盡其變抑亦思過半矣此等事實於近日耳目所接往往有顯然可指之事端而事關列國國際有不可以宣諸楮墨者故不能盡舉其例然亦有不妨質言者如英之於威海於西藏爲防德防俄德之於山東法之近日向我要求三事爲防日如此種種綜互而求之雖或不盡密合然十得七八當可斷言既知其用意之所從來則所以因應之者亦當較有根據不至動受刼持矣而此外則如近日列國之大勢英俄之漸睦英法之交親俄國內勢之棼亂德國對外之孤立摩洛哥之事棘則德法之隙深瑞典那威既分則荷蘭或與德國合併此皆世界之要聞而其事之影響無不與東方相涉要皆外交社會之人所不厭求詳之事實也夫外交之事動與軍略相通則知已知彼之言又豈獨用之於戰陳哉以上所述言其大概不外於是惟是研究之方法如此而所恃以爲研究之資料者則亦不可不略舉之前一說重於故事宜於著述求之而法國革命以前之外交爲封建時代之外交其情形已無可例今日故當時之書皆可以不閱今日列國國際之利害既以維也納一會爲之開端則參考外交之事亦當斷自維也納之會爲始而法人赫俾哲兒所著歐洲近世外交史實其最綜貫最詳善之書也（此書敘述起於維也納之會終於柏林會後之數年間京師大學堂譯書滬局曾就和文譯本轉譯之而譯成後久尚未刻）其次則前數年法人拉威士與倫孛合著之通常歷史其書後三卷於外交近事紀載最爲詳密日本已有譯本不難重譯而讀之此外欲求完備之書雖難然使就此一二書爲本而於列國著名外交家之著述及其實錄等博蒐而愼輯之則譯述成書勒爲外交通史以備考核稽討之資固不爲多闕矣

後一說主於近聞宜於報紙求之邇年以來世變紛紜錯雜繁復不可殫紀報紙者詳記此等事狀者他日外交史之所本而與接爲搆者更不可稍忽者也然以錯雜繁複之故而各國報紙又各分黨派各具宗旨則欲爲別擇之而求其確迹亦復大難欲矯其失似宜與歐洲政治訪事妥訂成約則其所報告不徒取信且其速必倍於尋常此事雖糜重金亦不當惜蓋此本身任外交者所必不可免之費用且不妨援引各國參謀部費用之例而以此欵出之於公費也至於參考報章則亦有法但使善用其辨識之力以詳究各報之主義然後譯而讀之則某報之所長所短亦自不難窺見而其事實之誠僞議論之是非諒不相掩此又在讀者之善用其心思以自得其研究之資料者已

記者於此雖喋喋其言頗涉繁瑣而於外交之研究方法持此爲用亦庶幾有當矣當局諸人誠有見於日俄戰後之外交其難必倍於今日其必不能不從事於此乎

選論

論爭禁約之要義（嶺東日報）

天下事有名是而實非者有陽退而實進者其間失之毫釐即謬以千里不可不深慮而熟察之而外交上之行事尤各試其心智之靈絀手腕之高下不嫌乎詭詐之用一或受欺雖極九牛之力不足以拔回一毛益以爲敵人竊笑故吾于華人爭美禁約一事不禁始而喜者終而爲憂

夫使我全國人同心幷力實行抵制之策商者不爲售貨工者不爲上貨買者不購其貨事有涉于美人者概行告謝以美人商利之重其不能不亟示轉圜者此吾今日所敢必也即或必不如此但有一二埠首先實行美人勢有所恐不能不亟示轉圜者又吾今日所敢必也但以美人蓄計之深而我政府柔弱之極其能因美人轉圜之後大加改正美人果否不行其陽退實進之策此非吾今日所敢知也我之所得者果否非名是實非之約此又非吾今日所敢知也一經改約果否永久不受美人之苛虐此更非吾今日所敢知也彼美人見于我華人之憤怒方深以爲不可以勢壓而或可以計取亟示轉圜以緩我兵聊改一二以懈我心我華人團體不堅見事不明以爲美已許我改約顏面已得借此可以下台一散而不可復若此則未有不中其計者也雖爭而無異不爭雖改而未嘗改也一時或稍稍優待不數年而凌虐之情狀且將不殊于今日也故我今日爭美約者不專在籌抵制之如何實行而尤當于抵制之事前事後通盤籌算我何以有此爭爭須到如何爲止懸一萬全之策以爲必得甘心之目的不得誓不罷手乃我觀於今爭約諸君之議論大抵皆偏重於美人之苛待我士商凌虐我學生以非工而誣指爲工以不應禁而亦禁吾於是歎爭約諸君之熱誠可敬而爭約之要義未得而尤深慮我華人之議論若此彼美人之計正將因此乘隙而來也

今日爭約之要義第一須問美國種種苛待華人之情事其果何由而來其來也必有所漸而實來自禁工條約查光緒六年在北京所訂中美續約第一欵尙以整理華工爲詞而非禁止華工入口也因有整理之漸至光緒二十年而遂與楊使結禁工之約因有禁工之漸我之往美者須遵守其隨時酌定章程於是經商不禁者而亦可混入禁例游學不禁者而亦苛立以禁條木屋之囚裸體之辱審訊之苦檢驗之繁皆由漸而舉至則爲之厲階而予以憑藉者禁工條約也

又試問禁工條約果爲合理乎否乎夫各國締交通商此有所來則彼有所往我之不能禁彼之不入我國者猶彼之不能禁我之入彼國一有所禁則不得其平使我禁美工之不來我境彼美人其能忍受而遵守之乎苟曰不能則禁止我華工豈非傲侮我而賤視我之甚此惟我昏庸盲昧之外交官買數十百萬民之生計以見好外人我華人即無待赴美作工苟有血氣不能不將此收回此當爲今日有識者所共知也

有此二義苛待本起于禁工禁工本大非公理即不苛待別項華人亦不得不出于爭則此次爭約之目的不但專在改良禁約優待各項當直指本原爭至廢棄禁工條約爲止禁約廢則各項自無苛待禁約不廢而但求改良則前之由禁工而苛及各項者焉知後日不能再蹈其故轍美人見於我華人志願之不大尤必以我爲易與且華工何獨非吾同胞一業爲工豈眞若此卑鄙理當下人一等赴萬里而求生計必於國內無可營業者輒爲禁例阻不得入豈不更可憐憫故我華人而既有力爭上流之志萬願抵制之行不至盡廢禁約不止庶名譽全而外侮可永絕苟主義稍有參差難免不爲外交家詭計所中而今之爭禁約者持議不若此此執筆人之不能無言也

小說

白雲塔（一名新紅樓）（冷）

（第四十八）小馬夫（續）

石公子出了紅樓邸坐上馬車回到家裏路上一路想一路預算明日搬家的事十分爲難本埠又無親戚又無患難之交雖有幾箇平日來往的朋友一聞了自己破了家產早已從未相識了而況今夜又在紅樓當着衆人面前出醜知了紅樓邸的交情早也終誰敢再來相睬想來想去終究想不出甚麼好法因念秋山六郎如在斷不至使我如此想着六郎因又想着楓子以前與我情誼何深重看着今日綠姬這樣的忘情負誼可知世界上有情誼的女子是不易得的以前我一時蒙了心負了他的一番高情厚誼是我萬不該的想到這裏不覺又慨歎了一回因又回頭看那白雲塔時只見月光裏塔頂上隱隱如有兩人對立携手談心如去年三月十一在塔上和楓子談心的情形心中不覺一怔因便想起去年那晚心中何等快樂到了今日何等受人氣正在出神的想忽然馬夫叫道石公子到了家了請下車罷石公子一聽連忙驚醒轉來看時果已到家便忙下了車走進門時觸目都非自己的物正如看了奉天城樓的畫圖風景依然故國有山河之慨了石公子一直到了房內剛正坐下忽聽房有人切切私語石公子剛要問時只見一箇平時常用的人先進來稟道今日得了一封家信因說家中有事叫我即日回去請公子算了一算工帳我好回去石公子一聽便取帳一看付了他工資問他幾時好來那用人道待家中的事好了就好來的那用人去後接着就有一個管家的女用人也上來稟道這兩日身體不好要告幾天假請公子算一算工帳好去養病石公子也替他算了付了他錢那女用人去後接着又有一個厨房裡的大司務上來稟道有幾年沒回家去明日也想回家去一走請公子結一結火食帳好明日動身明日公子的火食請別人做去石公子一連見了三箇用人的情形心中早知道了必然他們曉得我破了產恐怕以後留在這裏沒得好處因此早早脫身以免後累正所謂俗語說的若鳥獸散了便又想道不要了他們既然都想去留在這裏也徒然累了他們不如我一併打發他們去了罷因便回頭叫那厨子你去叫家中所有的人來我有話分付那厨子去不多時家裏的人都來了個個口瞪目呆看着石公子石公子開口道我也怨不得你們你們見我今日產也破了房屋也抵了名譽也掃地了自然日後沒有好處的了你們要去是應該去的我也不來屈留你們只是爽爽快快直說不要推三做四又指着一般的人說道你們要去的挨次上來算帳我便發給你們工資衆人聽了石公子這一句好像奉了一道赦詔一般個個眉飛色舞石公子便一一替他們算好了帳付了工資共有十來箇人都收工資謝了一聲去了石公子看到世情如此冷淡十分感慨歎了一口氣道咳這些用人更怪不得他們了忽然回頭顧來看見還有一人立在身後忙正眼看時見是一箇新近來的小馬夫

宮門鈔（北京電）

五月十五日 召見軍機

電報一（本館訪員發來專電）

◎出使俄國大臣胡維德電告外務部云近日俄京傳言日俄議和問題日本要索五欵**一割庫頁島二開放海參威三賠欵二千兆四東清鐵路利權五滿洲利權**（十五日未刻北京專電）

電報二（選譯各報最近要電）

○日軍連敗俄兵 官報云十二日晨日軍擊敗俄兵於四方台又擊敗於距昌圖北十英里之八牛大店（譯音）又擊敗於距昌圖西北十二英里之海城河浜（譯音）此外別無動靜（十四日東京電）

◎日俄相約在華盛頓議和之原因 日本駐美國公使高平氏向羅斯福告稱日本不願在歐洲議和後與俄國商議始擇定華盛頓爲兩國會議之地（十四日倫敦電）

◎揣測日俄議和之前途 巴黎太晤士報從俄人處得有消息謂日俄議和時滿洲陸軍必須停戰然料日本必當將海參威提出宣明不在停戰之例一如一千八百七十年德法之役因彼時蒲白基部下之兵未嘗停戰也（十四日柏林電）

◎俄報評論和議 俄國各報章近日評論議和問題辭氣甚傲謂日本之求望太平較俄國更爲心切（十四日倫敦電）

◎俄船擊沈英船詳報 得新加坡消息云据荷蘭商船弗落利斯號（載重二千八百二十八噸）報稱初九日本船行經蘇門答臘附近海面被俄國假裝巡洋艦納伯號拘留將從英船奎爾大號中取出之郵件四十一袋交付本船代帶此項郵件係發往中國及別處者又據華人報稱奎爾大船裝載郵件由新加坡起程擬取道香港以往日本者初二日途中爲俄艦納伯號拘留隨將該船貨單及貨物一一查閱該船所載者大半係糧食及白米至初三日晨俄人命該船中人速行離船旋即發砲將該船擊沈內有發往日本之一部分郵件已被毀滅并拘捕其船主及隸籍歐洲之水手據音將送往波德些德埠（十四日東京電）

◎俄運船抵安南 據聞有俄國運艦三艘一名羅斯林卡斯爾排水二千六百二十噸一名圖諾來卡斯爾排水二千六百三十六噸一名墨克發聲排水二千六百九十五噸於初八日駛抵印度支那之聖雅各地角以上三艦係三月間由駐德國繼耳地方之俄領事代政府購買用以載運煤食繞道南非洲好望角前往接濟波羅的海艦隊者（十四日東京電）

◎俄皇不允接見莫斯科全體代表人 俄皇不允莫斯科市議會代表人全體入覲祗許接見其一二人因之全體代表人相率不肯入見（十四日倫敦電）

◎德國前任殖民地總督自盡 德國陸軍大佐槐伊斯門前曾任德屬非洲東部總督其人爲著名殖民政事家近忽自行轟斃（十四日柏林電）

◎法國海軍部大臣愛佛倫提督刻已辭職（十五日倫敦電）

◎法國首相路槐現已卸署內政而專任外部（十五日倫敦電）

奉天之宮殿

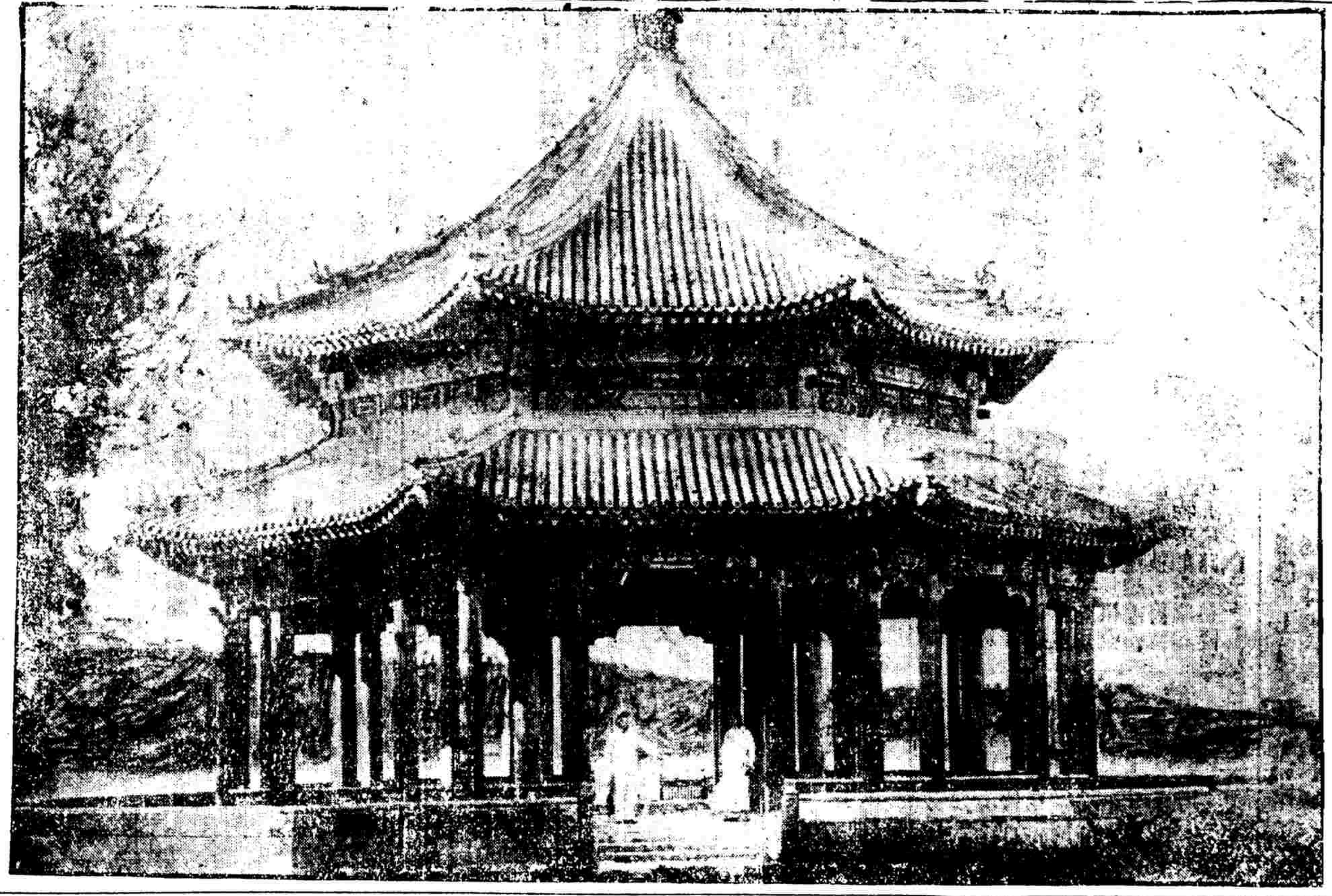

畫圖二

◎英國派往德國考查管理市區章程之委員到處蒙德人歡迎（十四日柏林電）

◎前報稱俄國將派槐悅赴美國一事茲悉此說不確（十四日柏林電）

◎駐法德使賴提林親王刻正在與德國首相路槐開議要事（十 日倫敦電）

◎摩洛哥問題（十五日倫敦電）

要聞

奧意美三國同稱摩洛哥所請開萬國公議會一事若與摩國有關涉之國先經應允彼三國亦當豫備派委員蒞會

◎香港去年進出口貿易總數（十四日香港電）
香港去年進出口商船載重共二千四百七十五萬四千零四十二噸比較世界最鉅商埠尚多七十一萬四千一百八十噸

○美國華工禁約問題

▲福建公立保工會議決抵制辦法 五月初九日福州城台各學堂學生及熱心志士會於城內魁輔里閩會社合籌抵拒美國苛禁華工續約之策計到會者武備學堂高等學堂師範學堂水師學堂閩縣高等小學堂侯官高等小學堂福州兩等小學堂鶴齡英華書院格致書院南台公立小學堂西城高等小學堂南臺開智小學堂觀我學校普通學生普文學堂普育學堂蠶務學堂計共五百餘人以次演說自二點鐘至六點止經諸同志各認捐欵設立福建公立保工會並決議抵拒之策如左

一運商幇停辦美貨
一印刷廣告（附美人虐待華工慘狀圖）散布公衆
一先由各學堂學生停購美貨
一印刷美貨牌號表散布公衆
一與外埠各商會聯絡
一美約果有實行之日凡美立學堂學生一概退學

▲華美宏成銀行總理義憤辭職 華美宏成積聚銀行其總行原設在美國現擬在上海招股開一分行經在美領事署註册並舉定祝君少英爲華總理現華人因美約禁工正議實行抵制辦法該銀行既爲美人所設有勸祝君不應與之共事者祝君現已慨然允諾即向該行自行辭退以爲實行抵制美約之倡棄私利而重公益祝君此舉可謂義形於色矣

▲巴拿馬華人致外務部電 美國禁例慘酷萬狀兼害過客巴國踵行尤烈美約乞力毆勿續倘可挽回巴例補救自易切禱

○梧州留學生電爭交還寺產 昨紀桂撫札梧交還各寺產業并保護僧人一節適梧州選派東洋留學生行程至滬見報大不謂然當即聯名電致桂撫阻止茲將電文錄下
桂林撫院李帥鑒閱報有札梧交還寺產一節梧廢寺興學在先奉上諭在後乞力轉圜學務幸甚梧州選派東洋游學生等公呈

本埠新聞

○美國新派北京美使館書記 文滙報云美國駐英公使館書記斐禮伯斯已舉爲北京美使館書記現已由倫敦首途回國約需兩月後當起程來華

○商船述途中所見 太晤士報云十四日太古公司福州輪船由香港廈門抵此据稱愛爾蘭及斯的魄兩島中間見有死魚甚多浮於水面且有華人屍體一具想必有捕魚船在該處覆沒之故

城內

○官場紀事 留學日本鐵軍畢業生徐君顯於前日乘熊本丸到滬昨至各署拜謁
候補知縣顏澍昨至道轅稟見
青浦縣田大令因公來滬昨日拜會本縣汪大令同至道轅稟見袁觀察面陳青浦內地洋人築路之事

○縣案 楊炳鈞控陳蔡氏掘坟盜賣一案亦經大令訊得兩造均非良業判該坟地永不准賣如有人盜賣准地保稟辦
王李氏唐友良先後到縣具控一案經大令訊問唐未到王李氏供夫故後由叔翁將周淡生招納入門爲後夫未幾將淡生逐出串同地保迫令婦人嫁于唐友良不願逃出求鑒王關榮供寡姪媳李氏前與周淡生苟合訴將由圖董淡生逐去李氏即再醮于唐友良未久仍被淡生拐逃是實周淡生供王關榮允將小的塡爲李氏後夫費洋百元後又尋歸遞逐求鑒大令判李氏交官媒周收所王交保候補提地保質訊

南市

○電催銅元機器 前由江督札飭滬南製造局製造江南銅元局機器數架已於四月初開工近日江督迭次電催昨由魏觀察查得此項工程現已及半飭令日夜工作大約出月始得竣工覆電

○撈屍 老白渡救生局四號巡船昨在滬北泥子碼頭撈獲無名男屍一具年約二十餘歲查無親族報堂取殮

○日領事索閱起俄船軍裝之清單 俄船拆卸貯棧之軍裝八百六十三件日本領事查閱之後以並無清單咨請道台索閱現由觀察與葉軍門咨請稅務司從速將清單查明抄送主道以憑照覆日本領事

英界

○火警 前晚九點鐘虹口北山西路近河南路泰安里某姓家失火旋由西人急駛車施救即熄其情容明日採悉再錄

○僞稱搶劫 廣東瑞生洋行經理人吳懿初前至捕房僞報被曾立亭串通匪船駛至吳淞撫人之劫用刀恐嚇將伊行李盡行攔去當經包探盤吐真情實則吳在廣東賭博輸空無以變代欲思控告搪塞洋東以圖脫身之計昨日瑞生洋行主告發隨即飭提昨日解案吳知難隱諱盡吐其實原告請即將吳管押候荐保正買辦到再訊中西官允如所請

○復訊侵吞關稅案 美最時洋行前控青塢船買辦韓炳崗等侵吞關稅一案昨經孫明府同德爾輔師謀君覆訊原告供稱前裝洋由六百件由申至青島交卸只有五百件二面均有關單可証被告韓同律師哈華託到堂譯稱當買辦經裝貨物所裝若干交卸者原平均有收條爲憑至於報關乃二買辦董杏生經管非韓專責中西官諭俟董杏生到時訂下禮拜四午後二下半鐘再訊

○家丁毆捕 王公館家丁昨因撒尿違章被四百念一號華捕看見上前拘獲家丁即喊出十餘人竟將該捕拖進弄內羣毆叫子搶去該捕受傷幸有二捕聞知前來當即拘獲唐子卿汪小通劉春連李質卿四人由昨解案官判各飭責一百下以儆

法界

○公堂案 森春等八家湖羊行主邵立坤等控前犯案流氓現爲船埠頭之李全林於羊船抵埠強行勒索肯首釋出後須在租界外報復陳明府判李罰洋十元充公再覓妥人保釋再犯重究不貸
湖北人金四前與同黨夥搶鎮江無錫等處各店舖潛來上海匿居法界爲包探查獲解經陳明府訊供不諱押核在案昨又提訊金仍照前供明府以事關盜案判着包探送上海縣訊辦
某法商前控東洋車夫沈官實撞壞馬車求究有巡街印捕爲証係馬車撞東洋車並非東洋車撞馬車明府判將沈開釋完案旋有車主史遠香投稱小輪之東洋車被洋人馬車撞壞已不可用值洋二十五元求恩追賠明府以馬車主係法商着投法領事署具控請追
積賊楊稻春屢犯行竊經公堂懲辦數十次逐出租界前晚又在法界行竊爲包探查見拘入捕房解堂請究楊[illegible]求恩明府判發改過局監禁半年期滿再行核辦

美界

○獄斃 五前日提籃橋西獄內又瘐斃管志清一名由管獄西人知會捕房飭傳家屬前往棺殮

○失火即熄 前日午後五點鐘乍浦路李阿梅家失火旋即救熄

○讞員免撤 蘇撫陸春帥前擬將英美會審讞員屠丞作倫撤差一節並楊允之觀察赴道上控暨爲屠丞洗刷各情已紀本報茲悉滬道自將此案始末詳請督撫兩部核示後已奉批回略謂既經由道將該丞記過三次則撤差一節應毋庸議等語審是則關丞接差並孫丞接辦讞政之說殆均外間擬議之詞也

吳淞

○節制改標兵 江督周玉帥奏定章程改營爲標業已札飭蘇滬江各湘淮防營編成八標每標三營每營九隊刻已一律挑選年壯勇丁制備軍服由督練處派撥武備學生充當管帶訓練勇丁又聞玉帥咨委江南提台楊軍門及長江水師提督程軍門二人節制

天仙茶園

十六日禮拜戲名角一齊登臺

趙洪小 周五寶 萬蓋處 雙長勝 李蝶仙 郭小寶 趙春利 李桂芬 小月春 左蓮桂 小雲生 謝雲奎 張湧泉

大國登 掛紅燈 取帥印 捉拿花九娘 迷人館 頌宮門 全本雙演 群英會借箭借風

十六夜大戲禮拜正總洋四角

朱丙林 左月春 高蓋利 李春處 雙小雲 李勝生 萬長生 小蓮處 趙小仙 氣蝶仙

三氣周瑜 六部大綵 富貴花 郭收勝 代放仙 捉打二 接鶴公 演十實門

鶴仙茶園

十六日戲演準

合演 蓋七省 蔣翠芬 張桂蘭 陳亭 黃月泉 四喜 張雲泉 三如 趙月紅 陳玉 張泉

北府花園 六月雪 五台山 趙家樓 女傳 烈九美 文武 新七本 排夫

十六夜戲正廳二角

陳元奎 李壽 張林 陳月泉 張燕 四蓋芳 張玉 三如 趙月云 張亭泉

嘆雙斷 皇太后 演思九 迷人館 戲七本三門街 紫宮

春仙茶園

十六日戲名角一齊登樓

李連仲 劉廷玉 王永利 小桂技 王翠云 小龍天 高福安 沈祥雛 彼香 任香 夜翔 邱鳳 何金翔

新排新戲 本二頭 文武合演 新傳

西湖十景 外加三十 六行 全部 行頭 滿堂 燈彩

十六夜戲正廳四角

張全吉 王翠芬 小桂秋 沈叫天 王玉 劉廷 高雲 汪笑 王玉 邱鳳翔

湘江大會 六月雪 晴雯 淮長 大演 洲 新彩 趙打 林黛玉

丹桂茶園

五月十六日樓包洋二角

小李夏張馮劉夏七小夏林小孟 保祥月順壽培月子七步雙鴻 珊華來山培和燈瀾青鳳芳

排新演頌特商紳 戲新台連文武

准演頭二本金臺傳

十六夜戲正廳洋四角

小桂雲 小保珊 毛仲琳 李祥華 夏月和 小七子 夏月潤 劉培山 孟鴻芳

包忠孝 御公斷 紳士 商 佳期 孟良 看 馬湯 廣 臣忠

群仙茶園

十六夜頭等名角滿演樓包四角

小巧仙 徐艷仙 小傳奎 郭凰仙 金月仙 小中奎 郭鳳仙 林少 金小 合演

五雷陣 取城都 要花宮 海業林 滿盧坡 演長亭 硃砂痣 拾玉鐲 演頗

杭州 萃利公司

專辦學堂儀器書籍承辦軍衣帽石印鉛件經理年利機器保險等項均格外克己 乙965

江海關示拍賣

茲有食米及公雜貨洋公本日下午十二點在本關拍賣此論知悉光緒三十一年五月十三日江海關示 乙1002

衛生荷蘭水

河南解暑以造向佳先門十請 ... 即水不入人大品生分認 ... 冰消水但洋 ... 招外泰同 乙100

學堂所用廉賣 檯櫈與黑板

黑板寬大檯面獨幅硬樹材料式樣合宜價廉外行弄北京東公司啓 乙999

艷容妙品

本藥房秘製嫩面玉容散專治男女臉上粗黑油膩氣烟容刺等顏色斑晦勻如玉艷早晚用之若潘安容旬日間色白如玉每瓶洋四角每價三角上海三馬路仙樂館大藥房啓 乙287

上海源盛號東洋各色素緞批發

上海後馬路天津路阜安里六十二號門牌源盛洋貨號代售日本東京桐生廠所織各色素緞並新到頂上九寸貨現貨批發不加運費格外克己欲推廣銷路論價照廠價出售貴客惠顧者請至本號面議定章從廉公道藉廣招徠是所至盼 乙998

廣東彩票大彩捷報

頭彩總公司來電得悉伍月初九日開彩頭彩一萬二千五百三十號二彩八千七百○二號特此佈告○五彩第一萬四千七百二十二三彩第三千七百二十六號 駐滬恒豐公司啓

外國郵船出口日期

日期	公司	船名	往
十六日	天祥公司	網脫露司	美洲
廿一日	法公司	卡立陀南	法蘭西
廿二日	金山公司	因擺來司	東洋美洲
廿四日	郵船社	滿需索脫	東洋美洲

輪船出口

五月十五日進口輪船禮拜六

船名	來往	公司
江天	由寧波	招商總局
北河	由鎮南浦	禪臣洋行
江裕	由長江	招商總局
阜利	由膠州	美最時行
臨安	由天津	太古公司

五月十六日出口輪船禮拜日

船名	來往	公司
江寬	開往長江	招商總局

五月十七日出口輪船禮拜一

船名	來往	公司
北河	開往仁川鎮南浦平壤釜山	禪臣洋行
江吉	開往長江	招商總局
大吉丸	開往長江	大阪公司
太生	開往長江	怡和洋行
實華	開往烟台	鴻安公司
愛仁	開往天津	招商總局
新濟	開往寧波	招商總局
北京	開往香港省城	太古公司
岳州	開往威海烟台天津	太古公司

改期十七日出口輪船禮拜一如下

船名	來往	公司
順天	開往汕頭香港廣東	怡和洋行

五月十八日出口輪船禮拜二

船名	來往	公司
永生	開往福州	怡和洋行
樂生	開往牛庄	太古公司
溫州	開往寧波	招商總局
江天	開往寧波	招商總局
德和	開往長江	怡和洋行
美順	開往長江	美最時行
漳州	開往廈門汕頭	太古公司

五月十九日出口輪船禮拜三

船名	來往	公司
長安	開往長江	鴻安公司
塘沽	開往香港	美最時行
廣大	開往寧波	招商總局
北京	開往長江	太古公司
金陵	開往膠州青島	太古公司
江孚	開往長江	招商總局

五月二十日出口輪船禮拜四

船名	來往	公司
可貴	開往鎮海舟山石浦海門	老公茂行
江永	開往長江	招商總局
大貞丸	開往長江	大阪公司

輪船出售

啓者本號有堅固快捷小輪船出售如有相宜者欲購者請至本局面議可也 志和謹啓

請華總辦買辦

局內洋行一位在上海大場可與洋人交易官話可保無錯字能書寫英文者請於銀行存銀一萬兩有數者為合同至本館東新關面議 乙975

天然墨出售

經售處上海四馬路

老巡捕房對面有正書局

(大清郵政收信時刻晚輪傳單)

無更改之單

寄往何處	截止收信時刻
周浦	上午八點

有更改之單

寄往何處	輪船名	某日	截止收信時刻
寧波	北京	十七日	下午三點半
廈門汕頭	杭州	又	下午九點
香港廣東	岳州	又	又
威海天津	江天	又	下午九點
北京天津	新濟	又	又
塘沽烟台	愛仁	又	又
蘇州杭州	小火輪	又	下午四點

寄往何處	截止收信時刻
長江各岸 南昌府九江 牯牛嶺	晚刻九點
廟鎮海門	下午四點半 禮拜日下午四點鐘
嘉興塘棲 蘇州杭州 莫干山	下午四點鐘
松江亭林 張堰楓涇 南橋 車墩 莊家行	下午三點鐘
甯波	又 禮拜日無
川沙	下午二點半 禮拜日上午十點鐘
無錫	下午三點半
七寶泗涇	上午十一點 禮拜日上午十點
上海寶山 吳淞	上午十一點 下午三點半 禮拜日上午十點 下午三點半
閔行	上午十點鐘
南翔嘉定 車墩	又
南匯大團 大場羅店 橫涇劉河	每日上午九點 下午二點半 禮拜日上午十一點鐘
黃渡青浦 朱家角 白鶴港	上午九點 小火輪 民船

告白

本號專辦外國各款男女靴鞋應時衣帽各式綫衫各式草涼帽特運外洋仕商及學堂體操所用各貨俱全並代各禮堂批發如蒙賜顧請認明英五馬路義隆便是 乙679

水菓簽筏價廉物美

嫩面玉容散

此散專治男女面上色黑油膩晦氣雀斑刺痱每擦自然嫩滑粉白淸香每瓶洋二角 上海四馬路中市京都天寶 乙779

電請相士來津

敝局昨奉督辦江南新練北洋警察江蘇即補道陶來電求知寄送何地特聚登如下欄作送到津代上洋三馬路廣西販捐局新成宇仙鳳鑑素稱在甯承相不日當來撤出洋未一月果如言乘友咸奇望迅來津如不克分身請即留寓月抄或達到同伴率求老顏多萬勿他適爲荷陶森甲真 敝局現聞成宇仙寓四馬路石路老親陞棧果否見報請即電復 廣西捐輸局 乙991

溙商裕瑞洋行告白

本行專辦各國名樣罐頭食物綢緞紗羅呢絨布疋五金軍械洋廣雜貨香水香皂紙料機器草帽藤椅發具各件無一不備均照定價格外從廉本主人存心招徠特延買辦陳春林先生經理一切如蒙賜顧請移玉至法大馬路東首本行面議方信言之不謬耳 丙377

英文正誤出版

吾國自海禁大闢漸知注重語言文字之學英文一門研習者尤夥惟是讀本雖多而魯魚亥豕莫可究詰遂使印度讀本數冊橫行於亞洲大陸吾學人之羞也張君鴻藻有感於此編輯是書一字之訛必較其非一句之差必書其意似而實非者譯其事情是而意非者注其梗概批卻導窾解釋疑義誠英學家指迷之針也

裝全一冊定價大洋六角

發行所上海四馬路○漢口黃陂街昌明公司 乙985

新到冰涼消暑露

珍品也舟車攜帶救急妥便熱飲冷啜皆可隨意晨服最妙大瓶五角小瓶三角

炎夏之時毒熱上蒸飲食失調百病叢生此露係日本醫學博士所發明能消暑熱止渴生津肺胃濕熱清火解毒不得染體能合卒然中暑無不奏效特別養生之良藥也 上海四馬路中國書局一家寄售 丙383

時中書局新到自在硃砂墨出現

本局向日本購辦自在硃砂墨赤色無比熨用以作書寫字極便宜並可以代替硃砂更勝於印泥諸君賜顧者請至上海四馬路望平街中○時中書局啓 乙984

千字文詳解

是書爲啓蒙讀本之要書每句音韻俱齊次第分類便於記誦凡世界一切所有之物均圖繪之第一讀本也現已出版大字本每冊洋二角 寄售上海各書坊 浙紹 李 照 樓 啓 乙987

東亞史課本 全一冊 西國新史 全一冊

本書係日本東京文部省選定高等學校教科書原本之譯本 ... 學者一握卷不但訓導鼓舞青衿又可供時局之指針 全九角

新中國初行西法不可不研究西國歷史外間現有譯本類多失多付闕如故仍不足以資研究本書係以文明史體著述分類編輯各國大學文科大學教授文學士元良勇次郎君早稻田大學講師 ... 全一元二角 上海英界棋盤街泰東同文局分局寄售

普益書局出版新書

中國地理學講義

是書爲浙江高等學堂輿地教習汪欲堃先生所著 ... 新史學 ... 政治革新 ... 教育家之精神 ... 宗批發一概八折 ... 上海四馬路泰東益書局告白

石印 同城女史小萬柳堂帖出版

右軍書法源流溯由來已二千年矣茲其嗣音光緒乙巳二月二日陽湖汪洵題

帝評書譜惲格由來倚女學不興輸墨闕采二千年 ... 絕倫於古人何多讓 鄒式原書 小長蘆館主人 ... 卷二顏原 卷三蔡君謨 蘇子瞻 黃香直 米元章 ... 董思翁 ... 局借得桐城女史原書印行紙墨精良無異眞蹟 定價每部四角

總發行所 上海棋盤街 北京琉璃廠 文明書局啓

中國通商銀行告白

本銀行欽奉諭旨設立招集資本五百萬兩現已收足二百五十萬兩開設京都上海以及分設香港重慶天津漢口廣州等處辦理一切存款押款匯兌以上各處進出匯票押匯更票並電報撥款穩當妥速長年存息一年每百兩給洋二兩五錢六個月者長年四釐四個月者長年三釐特此佈告謹白

南洋籌款第二會售票

因開期已促加印不及特仍設二萬張頭彩五萬元准期六月二十開彩

南洋籌捐加額頭彩五萬元

南洋大臣兩江督憲周 札飭官辦南洋籌捐奉派委員鈕兒堂 ... 十條售洋六元 八成派彩紅票十足兌洋大票准期五月二十日開票准期五月廿五日 ... 在上海縣署衙門彩票館 ... 特此布告

高中初各等中學教科最善本

英華初學三集 三角半 ○英文句語 ... 一冊 ... 英文時務要書圖說

元○角均已再版中英課本 ... 博文○英雄之肝膽 ... 各二角○吾妻鏡一角○日本維新 ... 世界百傑圖像每二角 ... 本局各書日本各圖不及盡載○四馬路東首十六號門牌一新書局廣告 乙807

福來德洋行廣告

本行設在上海三馬路十號專辦德國名廠新式各種鎗礮以及手鎗指揮刀軍裝機器五金等項價值克己交貨迅速如蒙賜顧請向本行軍裝帳房姚君菊人接洽可也 丙314

勝家公司告白

本公司縫衣機器在一部車上可做一切印花及補綴打釘大小撈邊台布等花樣十餘種……凡有仕商賜顧者請駕臨英大馬路老閘口第十七號本公司面議可也蘇州杭州……均有分行其價與上海一律此佈

補血除蟲藥

燕山製

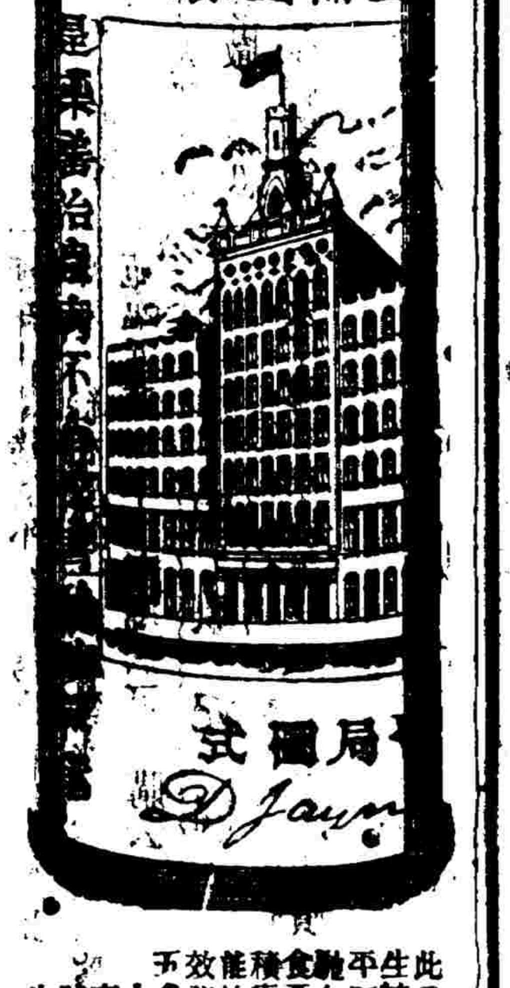

此藥和平補血生精益肝利胃……上海四馬路東首第廿一號……

外務部批准立案之外交報

本報創辦辛丑已及四年計共百冊補購辛丑第一期至甲辰第一百期原價減爲實價十元外埠加郵費六角陝甘雲貴四川五省加郵費一元……文事件附外交專書務使材料豐富體裁完善乙巳年每冊售洋一角六分……上海棋盤街北首外交報總發行所謹啓

時中書局廣告

二十世紀自在墨　以筆醮水濃淡如意宜書宜畫尤爲學生隨身攜帶冬不凍夏不融官商學生最近發明自在帖……

〇新到自在硃砂墨……

〇新到大號石板及石筆鉛筆粉顏色匣……

新政學綱要 一名政治理財羣學原理 出現

本書乃英國則古士所著……政治理財羣學之各種原理……上海四馬路廿五號（電話一四九八號）日商新智社

真查影戲

二馬路中法藥房於去年初夏爲始……

自運唐林老牌紙料

本行向英國唐林製造潔白三十二磅新聞紙起八十磅至二十磅白夫士急紙起三十二磅至德國新聞紙潔白毛邊紙名印書紙各種五彩紙彩票紙花紙書面紙包皮紙棉料紙五彩印字油墨按月到申發行未新聞紙刷顏梅紅光彩鮮明仰望仕商惠顧價廉物美以廣招徠代爲報關出口請至英大馬路西首分設五馬路口三洋涇橋北首二處交易由客自便爲荷　美記紙行

看看看！！！ 特社譯補 世界通史再版出現

並製全二冊減售價洋二元五角特製全一冊減售價洋二元八角　總發行所上海東棋盤街通社久記

開明書店 批售各種教科新書

書名	價
國史第一讀本	一角
新讀本一	一角半
課蒙造句捷訣 初集	一角
課蒙造句捷訣 二集	一角
初等國文教授 上下編	四角
教科適用漢文典	四角
再版 國文教授進階	四角
再版 中等國文讀本	三角
簡要地理講義	三角
國文典問答	二角半
幼稚必用恩物圖說	二角
西學啓蒙答問	一角
科學入門	三角
格致讀本三集	四角
音樂全書第一編 樂典大意	二角
音樂全書第二編 唱歌教授法	二角
教育唱歌集	二角半
學校唱歌集	二角五半
國民唱歌集	二角
風琴習練法	二角
簡易進行曲	一角二分
學習唱歌用 五線音譜	八分
珠算教科書 上下	四角
中學數學教科書 上下	一元
初級地文學	一角半
地文學簡易教科書	三角
地學始	四角
地學始教授本	四角
中學文粹初編	二角
中學文粹二編	二角
中學文粹三編	二角
中學文粹四編	五角
小學教育地理教授法	一角
小學地理教科之大意	一角二分
普通地理讀本	二角半
普通地理暗射圖十三幅	二角
簡易理化教科書	二角
物理易解	一元
理科教本	一元一角
野外要務書	六角
步兵操典	六角
戰術學教程	一元
育材學堂 小學毛筆畫 一二三	四角
毛筆畫教授本	一角
初等毛筆畫帖 每部四本	二角
初等毛筆畫帖 每部三本	一角半
測繪教科書	五角
中等教育 實業用器畫教科書	三角
中等教育 用器畫教科書	四角五分
簡明生理學	一角半
生理學教科書	三角半
中學 生理學教科書	八角
初等倫理教科書	一角二分
學生訓	三角
普通動物學	五角
生物之過去未來	二角
國民必讀 簡明政治學	一角
普通經濟學教科書	六角
英文典	三角三分
英文點句全法	六角
英文法程釋例	一角五分
英法日語 四國會話	五角
英和大字典	三元
小本詩海	一元八角
英和小字典	一元八角

上海四馬路東首開明書店謹白

奏廣東恒豐公司 奏辦簡票加增頭彩四萬元六月初九日開彩

……

自運英國各式紙料

本行開設已歷多年……

浙江協濟彩票

新章加頭增彩 每全張三大元 頭彩三萬元准期六月初八日開彩

……

中國合衆水火保險有限公司廣告

……

節錄商部覆文一件

……

由上海妥定號莊代收 不收洋股

創辦總董……　總理……　總司理人……　副司理……

第一名醫

日本篠崎先生由大學卒業來滬設醫院五六年矣凡友人中遇不治之症者無不着手回春且精於內科婦科尤精……本館……

照相器卡紙照部底布藥品及鐘表

本號專辦各式照相器卡紙照部底布藥品及鐘表……

上海虹口四十號八千號 ◎漢口洋街英界一碼頭分設八千號支店廣告

奏辦湖北籤捐彩票頭彩拾萬元五月廿六日開彩

……

中英學社

京都天寧……

癲狂 鎮心丸除癡如神

……上海二馬路中市西鼎豐里口石庫門內交易

交涉紀聞

○俄人干預新疆礦產（京師） 聞新疆巡撫咨照外務部略云綏來庫爾喀等處地方開採所產石油頗著成效該處俄領事照會擬欲租借此礦地業經婉辭拒絕誠恐駐京俄使在大部干預此事望即堅持拒絕等語

○德借操場續聞（南京） 德國借得獅子山作操場後周園即用竹簽密插聞現更要求江督爲彼築一土牆環繞亦聞應允惟未興工故德人到場操演之事尚未實行又聞某日曾有數德人在操場打球云

政界紀聞

○黃侍御連參督撫（京師） 黃侍御昌年近日連上數摺一參粵督岑再參桂撫李三參江督周

○咨催各署原奏（京師） 聞政務處咨催各衙門嗣後凡有具奏摺件務於奉 旨後即行鈔錄原奏咨送本處以便刊發幸勿遺漏遲延等語云

○粵督禁止廣東銅元入口詳報（直隸） 去月二十日直督袁慰帥有電覆粵督岑雲帥略謂直省自經兵燹私鑄遍地市面敗壞爲從來所未有與各省完善地方情形迥殊迭奉嚴旨整頓因鑄用銅元劃一錢價並嚴禁私鑄經營數年始有起色近因南省銅元紛運售銷色低質輕貪賤出售擾亂錢法市面又頓爲敗壞不得不禁止進口以保市面敝處宣辦公債票亦取給銅元餘利若經擾亂償款無着關係甚重貴省事同一律未便兩歧方命之咎務祈涵諒云云

○岑督飭屬倣設辦事廳（廣東） 中國各項衙署辦事遲緩竟成通弊故岑督昨年特設辦事廳凡署內文案每日皆須團聚辦理事無積壓現復擬凡各局各署皆照此而行連日各員衙參均承面諭云

○江督周頒發教務紀畧（南京） 中國以教案交涉屢受虧損江督周玉帥曾輯教務紀略一書前在東撫任內曾刊板印訂發給各州縣以爲諸官吏懲前毖後之具近聞周玉帥復將該板付與南洋官報館命刷印若干部分給寧省各府州縣俾皆知所儆戒云

○嚴懲書吏舞弊（安慶） 書役舞弊到處皆然茲有潛山縣糧科於徵收錢糧外勒索規費等弊經該邑增生李鑄等赴轅控究聯方伯批征收錢糧向有定章不容額外浮收據稟該甲內應完糧銀赴櫃投納櫃書高仿虞任意勒索揹串不給如果屬實殊覺胆玩仰安慶府即飭潛山縣提案嚴訊明確據實究詳毋稍徇延

○添員整頓銅元廠（蘇州） 蘇撫陸春江中丞以蘇省銅元新廠開工在即並業經鼓鑄之寶蘇舊廠均屬關係全省財政事務甚繁故特添派大員以資整頓業已札委奏調江蘇差遣分省試用道林爵生觀察丙修總理兩廠事務認眞稽查以期整頓云

軍事紀聞

○岑督通飭辦理桂省善後電（廣西） 左右江大股游匪均已殲滅勢不能不節餉裁營惟餘孽尚多大軍裁撤後誠恐死灰復燃一波未平一波又起是則目下善後事宜全賴軍營軍力之維持從前地方官遇有匪亂諉以無兵從何辦理現在所定新章多匪之府治則設親兵三四營至少亦一二營至各州縣須設親兵多或三百名少亦百數十名以之禦大股則不足若辦緝捕清鄉之事綽然有餘准用親兵歲糜鉅餉而不惜大意之苦心想亦共諒各地方官宜如何激發天良實力辦事況前此匪患皆由地方官粉飾而成既縱之於前宜清之於後嗣各地方官務當痛除向日積習振刷精神於管轄之地何處有險可守何處宜築碉樓分別布置練團防守無事之時稽查出入以免外匪混入有事之秋亦可據險防堵一舉之中數善兼備即以建碉樓論本署部堂業經三令五申遵辦者固不乏員而以一稟敷衍者亦復不少本部堂迭經派員密查建設碉樓之事地方官視爲具文即有一二碉堡皆係昔日所建略加修理以新築朦報若早能多築碉堡堅壁清野何至匪來如入無人之境言之實堪痛恨所有歸洪之輩無論甘心從逆勢迫爲從果能悔過自新一繳槍就撫一律准由團保具結發給自新印票並由地方督飭團紳隨時查看如舊態復萌立即拘拿加等治罪自此次辦過善後各州縣如再有匪患即爲該地方官是問本部堂惟有執法如山置諸重典如有賢能之員能消患於無形或實心任事不遺餘力本部堂必破格錄用與在前敵勞勛同論優奬並道府等官有表率之責亦應破除情面督率稽查勿敢仍前徇隱定行從重究辦

○第五鎮駐紮青州（山東） 陸軍第五鎮改編後聞東撫楊蓮帥已電商直督准將該鎮駐紮青州以便保護膠濟鐵路所需軍米由蕪湖購辦直運烟台從楊家溝入大清河運至青州而軍裝器械則由天津用小輪載至德州然後登陸運往濟南故一切規模現已略備云

○北洋講求馬政（直隸） 北洋督練處會議以國初馬隊之強多得力於牧場目下添練新軍各鎮馬乾動需巨款即六鎮核算養馬二萬三千有奇每年乾銀計需七十四萬兩若能生法租地放青既可藉省乾銀且較飼乾草麩料馬亦肥壯乃札飭各鎮統制探查近處有無荒場可以放青嗣據二鎮查覆該鎮所駐之馬廠附近並無草地查右軍馬隊前于巳亥年曾在小站租用草場放馬一次其時由孟協統恩遠經手因仍飭孟協統前往商租計草場二段一百五十餘頃租價約需銀二千兩現正磋商尚有毗連之草場一處計四百四五十頃租價約需銀七千七八百兩之譜如能並租足供全鎮戰馬二千餘匹牧放之需而四百餘頃之草場係一旗員之產已由孟協統託人專函往商等情旋奉督練處批略謂全鎮戰馬照章二千餘匹每月需乾銀七千六百兩如能將兩處草場六百餘頃租定雖租價約近萬金然放馬一月已足抵乾銀之數若放至三四箇月即可省二三萬金租場固屬便宜而買場尤爲合算可設法買一草場務敷一鎮牧馬之用縱令地價昂貴則三年乾銀定能抵足買價三年以後則盡屬盈餘雖小站一帶草場近年購者日多價值因而遞漲若能高價速購尚可物色倘再遲延時日則購置不易矣務宜從速籌畫此繳刻聞二鎮放馬之草場業經租妥惟一鎮駐紮永平三鎮駐紮保定四鎮駐紮南苑臨近並無草地實屬無可租購云

學界紀聞

○女子蠶業學校第一次試養春蠶成蹟表（上海）

蠶種	蟻（俗名烏毛）量	收鮮繭量
新昌種	五錢	七十二斤半
諸暨種	七錢	一百十九斤
日本青熟種	八錢	一百五十二斤半
合計	二兩零	三百四十四斤

以十分收成計算新昌種合七分半諸暨種八分半日本種九分六次繭雙宮不在內均分約九分有零收成今將該校辦事人及各教習臚查如下

董事李平書黃公續 校長史良材 稽察吳懷疚 教習（圖畫）沈頌平（算學）石勸夫（國文）樓瀛民（音樂）吳叔儼（蠶學）吳鳳池馬士英孫魅齋

記者按蠶業爲我國女子最相宜之實業該學校設在斜橋南桂墅里左近一切經費由董事擔任各教習皆盡義務不支脩金學生三十人皆勤懇好學聞下半年尚須大加擴充云

○考派武備畢業生（安慶） 前報誠中丞臨武備學堂考取畢業諸生充當各營武弁事茲於初八日出案錄取三等頭等派充常備續備隊長牌長二等分派各州縣武備教習三等送往將弁學堂習練云

○稟請撥款興學（安徽） 銅陵縣之五松書院自改立學堂因經費不足艱於開辦現經該邑郭樾生大令稟請撥發銅官山安裕銅礦公司報効銀充作學堂經費奉大憲批准不日款到即可開辦矣

○游學預備科開學（長沙） 探聞游學預備科學生業已取齊於初六日開學

○開通女界之善法（廣東） 城西璇源橋附近現有志士潘君等擬彙輯關於女界之顯淺報紙及各報之教育歌謠並命題隨時徵撰詩歌謳曲各種裝成册本雇夫挑往省鄉沿門借給使閨閣中人得以購閱不取分文俾女界普受其益云云

商業紀聞

○商部電咨閩督保護出洋華商（京師） 商部致署閩督崇電云光緒念九年十一月間本部具奏出洋華商回至內地請飭各省妥定章程切實保護一摺奉 旨允准當經咨行貴署欽遵辦理在案查原奏內開福建保商章程業由閩督遵旨妥爲釐訂仍由本部咨行該督迅將改訂章程報部查核等語此項章程曾否改訂事越年餘未據咨復閩省出洋華商甚多惟亟宜定章保護務即查照前案並欽遵此次 諭旨轉飭厦門商政局迅將此項詳細章程報部察核嗣後慎選官紳整頓局務是爲至要云云

○閩人不認張振勳爲商務大臣（福建） 福州函云昨聞全閩紳商致公電於北京同鄉官大致謂張係南洋粵幫之一商人而已於閩省情形素非熟識且所擬辦福厦鐵道其中洋股居多將來必蹈東三省覆轍尤不宜行令林維源已得賞侍郎銜所有商務大臣一缺請 授林維源勿令張振勳兼辦倘張貿然其來紳商等決不承認請聯銜代奏云云聞署名至四十餘人之多云

○銀行擬招商股（京師） 戶部財政處奏設之國家銀行初議不收商款以免吏胥藉端舞弊自張野秋大司農滋戶部以來即籌議銀行事宜以銀行爲國財政之根本原藉商民之通融歸款爲多若僅恃官款資本既薄亦恐商民不見信用致如中國銀行不能發達現擬咨商各省督撫仿照北洋國債票辦法變通辦理通飭各州縣勸募商民入股其一切章程酙酌去留并優給獎叙聞不日即咨商各省督撫云

雜俎

○內地之排外思想 字林報得太原訪函云近來此處立有私會甚多凡全省熱鬧之處遍貼有匿名揭帖去年冬底始見一紙至今年則已見多次此帖式樣與拳亂前河南所出者相同現在雖無動靜惟恨天主教之心甚深字林報得永平訪函云有一售賣教書之人近從長城外回抵此處據言距長城南二百里臨榆縣境內之堯隆口（譯音）附近湯生廟（譯音）村中近立有教名曰換洋教日間絕無動靜余往該處售書未嘗阻拒惟聞該教徒至夜間始出操練教練之人係從遠方招來者此教名曰換洋似較義和團之取名滅洋稍覺平和然其宗旨則一也捷報得烟台訪函云初七日得濟寧州消息謂該處近日又有拳匪蠢動在距濟寧州城一百五十里之地方習練拳術託稱爲捍禦盜賊起見富人多有醵貲相助者以曹州一帶爲尤盛該處爲山東與江蘇兩省交界之區向爲亂黨淵藪曩年殺斃德教士兩名使德國藉端占據膠州者其禍亦發於該處云

○和尚假託日商行詐（廣東） 白雲山某寺和尚號玉光日前曾改扮穿日本人裝束假冒日商名號包攬商貼貨物過關希圖瞞稅又復僞作不諳華語者每到關卡輒用筆談以爲矇飾之計關吏受其欺者屢矣日前有杉排一座由西江運來亦用日商標識報關時適爲某關吏看出破綻即電詢沙面日領事隨接回電謂並無其人該和尚自知事洩登即遁去現該關已遍傳營勇緝拿矣

○李提督進謁江督（南京） 署理廣東水師提督李軍門準日昨道出白門拜會江督周玉帥延見暢談良久軍門即日啓節馳赴新任

○運解截獲私販馬匪（廣西） 日前廣西南寧地方獲得私販馬三十五匹經丁提督飭令將該馬匹解來粵聽候岑雲帥發落本初七日廣福輪船當由梧州將該馬匹船拖回省矣

○府尹計殺金壽山（東三省） 奉天馬賊大頭目金壽山向在日本軍營充帶義勇軍嗣遣散歸巢復奏故技民間頗受其害增府尹因與日本兵官申明利害設計邀同金壽山置酒歡會宴罷日員先行增府尹眉色一舉左右齊集即時將金壽山捆縛就地正法民心爲之大快

○查封長壽寺續聞（廣東） 長壽寺僧憲昭等昨以寺宇已封具稟岑督自言認罪求恩願報効請免等情隨奉批示謂長壽寺僧毀學一案前據南海縣會委查覈稟覆業經飭縣將寺內產業查封充公以示懲警現稟何得復以報効請免查封殊屬謬妄應不准行唯該寺內除雲遊僧不計外住寺僧實有若干口現既查封應逐出寺自應酌給貲本令其別謀生業或安置各大叢林俾免失所仰布政司會同學務處商務局迅飭南海縣查點明確酌量核辦覆候察奪云

○護勇倒斃（江西） 贛省各州縣官輿前均用親兵護勇以壯聲威本月初五日端午節期各官齊赴撫院趨賀忽見署新建縣長慶龍明府輿前之護勇健兒忽於轅門內立時倒斃

主持於上蓋直隸擬辦債票復經奏奉 特旨作爲永遠定案倘遠章失信從嚴治罪期以鞏固信用而資推行必預先定章始終遵守方足以昭示大信克底成功以上章程懇請 奏定後飭下立案以昭遵守 以上各章如有未盡事宜及前後情形互異須隨時變通者自應隨時斟酌損益以臻完備奉 硃批覽欽此

奏摺

政務處議覆粵督請添設巡道並將糧道等缺分別裁改摺（續）

謹將川省設立銀行章程繕具清單恭呈 御覽 一設立銀行牌名濬川源取開通川省利原之義 一銀行係特爲四川財政而設應由藩司主政即委該司督辦另派廉謹明幹通達商務之人爲總辦籌畫專理一切事務 一刊給關防一顆文曰四川官銀行之關防專備公文造冊報銷及股票銀票鈐印之用 一銀行擬在重慶成都先設兩號俟根基穩固再行展設京津滬漢各分號及內地繁盛碼頭以期流通無壅 一銀行遵照新章呈報商部每年酌提若干俟一年期滿酌定數目報效 公家屆時詳明咨報應請照例保護 一銀行作爲官商合貲有限銀行倘有虧折不於股外另有攤派以二十年爲限滿期續作隨時聲明 一現在戶部奏設京師總銀行各省尚未分設茲川省由官商公同合股開設銀行所有戶部擬設之銀行應仍候該部另行核辦即使將來官股獲利或願附入戶部銀行其商賈願否隨入應聽自便不爲抑制 一凡有行中應作之事由總號執事商同總辦辦理其關緊要事件仍應分稟總督藩司核辦 一銀行既不沾染官派總分各號均由總辦自行刊用圖記不用關防 一川省每年外兌京協賠款各餉擬以三成歸銀行七成歸各票號承兌於挽回利權之中仍寓體恤票商之意 一川省不論何處何項正雜公項巨款銀行但有就近匯商用項准稟商藩司飭撥惟一經撥定銀行即應定期備款代爲交納以期官商交益 一川省派員在上海購辦機器軍裝銅斤等件所有匯申各款分歸銀行分領匯存上海分行俟該委員到申隨時取用 一川省應解上海出使經費如數交由銀行匯 一現在籌辦鐵路將來存放撥兌款項更與銀行爲輔車所有鐵路出入款項酌歸銀行分辦以免利權外溢 一官商隔閡勢成冰炭啟一言台辦勸色相戒今銀行商股無論官商紳民均准入股並勸令川省大小官員酌量入股以爲提倡庶商股可期踴躍 一銀行雖係裨 國裕商而專作川省匯兌公款個係公家自有之利權然終不免奪票商之利擬俟核定章程仍約各票商承認商股以示均利之意如該票商實不欲與官家共事再由銀行自行招股 一向來各票號領兌公款係分成攤派如有某號停貿退領者即以其應領之成數或勻分各家或改併一家承兌現在銀行領匯公款三成尚有七成仍歸各票號按照成數公攤嗣後各有票號退領公款即將該款歸併銀行領匯庶公利逐漸歸公而於票號亦無所損 一凡官款匯兌各處款項及存放公款均應按照商號時市公平商議不得以係官商合辦輒用官勢壓制 一無論官商股本每銀一千兩作爲一股給票一紙隨息摺一扣按年五釐給息以便到期憑摺付利如有將股票股摺遺失暨轉賣與他人者尋保報明 一三聯股票以存根存總號備查存票庫股票給股東收執均蓋用司印銀行關防暨本行圖記以昭信守 一銀行擬行用千兩五百兩二百兩一百兩五十兩二十兩十兩四兩三兩二兩十種銀幣通行本省凡地丁津捐鹽課關稅釐金交庫兌款全准搭用不拘成數不及一成者不收此項銀票均准持赴重慶成都兩處隨時支取現銀 一銀票發行路期通行遵用倘關所局卡官吏稍有阻撓致礙便民之舉查出定即嚴辦懲處 一銀行既行銀票應將股本專存開發銀票之用不准挪作他用以昭信實 一不論總分各號遇人均俱用殷實公正有妥保商人不准瞻徇濫舉 一各號帳簿無論流水總帳均由總辦籤查關防給發不得私自更換 一出放各款應以三月六月至一年爲率不得期限過遠即有以本號股票押借銀兩者其息亦照官息酌加至遠亦以一年爲限逾限不繳者股票扣留作爲公股 一存款無論多寡無論何人借款或以貨產作抵或憑字號俱來到櫃公中商議不准用官勢欺壓以期平易近人通行無滯 一以一年爲帳期所得利益除報效官息專用外分爲十大股以三股作爲人力股餘又分作十股按照資格勞績由總辦會商總號派給號中執事人承受仍可隨時按以功過分別升降以一大股作爲公積其餘六大股按照股攤分每股得利准以七成提用三成存號存號之款二釐行息以厚財力如有撤股者即將本息一併付清 一每年帳期以三月十五日爲定 一每至帳期開具四柱清摺每股得利若干登諸報章牌示號門俾衆共知 一股東每至帳期准其看帳如有股本十股以上者准其建議善者必從以期盡美盡善 一所定章程如有應變通原可官商商辦酌改違不善准股東隨時稟撥官不抑勒 一股東如有用項未到帳期執持股票支息者亦可酌量支付惟照官息取利到期本息扣還如股已遠在他省所得股利可由銀行匯交概不取費 一股東撤股願將股銀移交他省者亦可照辦惟須減付匯費以示調劑之意 一銀行開辦之後擬將重慶總號關局歸併銀行兼辦以一事權而節糜費 一查戶部議設銀行原奏因恐功虧半途仰懇 天恩

來函

啓者弟於初八日閱得貴報內有五羅發行竊夏布一案內中情形差錯所有弟船上頭兵李某巡至南碼頭小教廠河浜內見有江北小船一隻情形可疑隨時上船查問見有夏布五疋隨將船戶潘某代至弟處弟問其情形據云布共有二十二疋內有八疋已被護中營之兵向王羅發買去外有九疋王羅發代上市中銷售不料被縣差人布一同拿去而弟處之布連小船一隻隨時一并呈與營主刻下船布均在營中所有南市一帶歸弟巡緝前見王某之船可疑故派兵上船查問云 提右營中哨葉翠嘉頓首拜

上海 北京 有正書局發售 艾羅補腦汁 各種新出小說 ◯

新小說 第二年第二號 已到上海

總發行所上海 四馬路新民支店 棋盤街廣智書局 Z980

冊數	價目	本埠郵費	日本內地到費
全年十二冊	四元二角	二角四分	六角
半年六冊	二元一角	一角二分	三角

橫濱新小說社告白

請購探險電燈

本公司所造探險電燈精便絕倫購者咸謂爲日常要具本公司精益求精大加研究改良近又製出新式者較前尤爲美麗且極耐用凡軍隊出征學生修學旅行以及日常出行均不可無此行銷益廣本公司爲普及文明利器起見茲特在滬創設分行以便賜顧者定價每盞銀四元到貨無多速購爲妙

大日本東京神田區塗師町六番地今川橋堍 當間電氣商會

上海虹口吳淞路沈家濱十一號小澤商會 山中福藏同啟

分售處上海四馬路老捕房東首 作新社圖書局 Z806

庚子義和團照相（附北京宮殿名勝各景）

此圖乃義和團當時種種之形狀自起事以至破京城及各處戰爭均極全備且附有北京宮殿名勝及與此次戰事關係自天子以下之人物各照片計共百餘幅裝訂一大冊每部五元價洋回件郵局遠省費加六角批發八折

上海四馬路有正書局 又北京有正書局

信記洋行

啓者本行新到現貨大英名廠頭等上雪白油漆各名係時貨時在本行生今特運來華並備物美以廣招徠如貴商欲購者請至二馬路十二號三層樓看樣面議價批發零折均可也

英商信記洋行總經理李德仁謹啟

廣東廣智分局

啓者現在廣東省十八甫東約開設一廣智分局以分售本局各圖書士商光顧請就近購取可也

上海棋盤街廣智書局廣告 Z769

汪陽子醫生神驗戒烟茶

戒烟之藥名目雖多皆無良法本醫生創製此茶紅白兩種香濃味美性質和平純用玉道除根久遠絕烟 本醫生精研醫學藥品精選妥善精煉所以有志戒烟者無論年老體弱凡飲此茶一錢每茶五分於宋藥斷身強永絕後患真當世第一良法也 飲法 凡烟癮一錢飲茶葉五分之一十日後飲此茶葉十分之一一月後用開水泡飲飲至五十日後永不思吸 定價大瓶洋一元中瓶洋五角小瓶五角 批發所上海四馬路望平街口汪裕泰茶號 [illegible]

新民叢報

第叁年第拾捌號已到（原第六十六號）

◎本號要目◎

- 圖畫●十八世紀之三哲學者
- 學說●辨論與受用（完） 飲冰
- 時局●今後之滿洲 伯勳
- 歷史●歷史上中國民族之觀察 中國之新民
- 地理●中國輿地大勢論 金匱[illegible]
- 宗教●佛教之無我輪迴論 觀雲
- 軍事●論兵力 遠公
- 小說●美人手 紅葉閣鳳仙女史譯述
- 文苑●飲冰室詩話 飲冰
- 事件●全球各國簡明表 周樹奎編譯
- 紀事●中國大事月表 乙巳二月 社員

上海英界四馬路新民叢報支店謹白 Z611

江南船塢機器廠拍賣廣告

南洋大臣飭將江南船塢機器廠... 現擬拍賣此船塢機器於華五月二十五日上午十一點鐘起至拍賣之日止每早九點鐘至十二點鐘可到船塢勘驗如欲知其詳細函詢高昌廟江南船塢機器廠可也 江南船塢機器廠告白 Z967

天地六合之中莫不有電氣萬物以電氣爲生命... 宇宙中萬物均賴電氣以生成人身之中亦有電氣人之所以生活者即賴此電氣也... 所以電氣之用於人身有大益焉... 本行主人... 大醫學博士考驗... 以電帶治病其效如神... 遠近購者日衆... 十萬計此電帶已行銷全球生延年益壽... 本行主人謹啓

此帶來華在上海北京天津漢口香港廣東等處分別出售購者佩之則病除無病則強壯向之飲食少進者佩此則脾胃自健而飲食驟增精神疲憊者佩此則心腎交泰而精神頓長向之顏枯槁步履艱難者佩此則顏色紅潤步履輕健自見其效... 男子腎水不足女子子宮寒冷因而艱於生育者佩此電帶則可孕... 種種危險之病皆可療治... 請移玉至本行面觀貨品嘗試佩用則自然能獲却病延年之大效 上海英界江西路轉角長命洋行主人註啓 請看電帶治病之原理

爲積德者言

無論病家不惜醫費以延醫而醫來未必一診即愈所費不貲此世人所共見共聞者也 者奚之病春夏秋冬大小輕重之病一服即愈... 多實笑止恒河沙數... 善士之不能一... 人視重此藥無量各... 登不勝延醫服藥... 倘外埠本埠有賜顧... 以告博施濟衆之君子

人身之患患在疾病疾病之一生縱不至於死亡則亦痛苦不堪當此病之時苟有財力一診即能安然醫者皆視之心與否無論所見共聞者也僕之襄此神功濟衆救水活也... 一二年間藉此地廣救人... 更各省願大世... 此再行登報奉聞也 丙323

新開海寧新泰祥洋貨嗶嘰抄莊

五月初八開張 貨真價實 童叟無欺 倘有不合包退回換

竊吾業向無劃一自僕戊子年在怡盛始創真不二價誠信無欺十餘年來咸蒙遠近嘉許今庚另創新泰祥洋貨號於英大馬路專做門市批發各貨均向泰西定織剔選上等嗶嘰呢羽毛絨以及不退色新花標等名目繁多不及備載 市另剪均照章劃一不二內地批發逾格克己茲因經營伊始推廣招徠而垂久遠恐未遍知特此佈聞

經理葉翰仙謹白 丙331

國學唱歌集初編

李叔同新著新編

泗學會樂歌研究科教本李叔同編區類凡五曰揚葩曰翼騷曰修詩曰擷詞曰登崑擷僕蔞之警念振大漢之天聲誠師範學校中學校最善之教本初編已出版價洋二角五分 各大埠新書店均有寄售

上海新馬路昌壽里中新書局國學會啟

（再版）恩物圖說 定價洋二角

（新出版）漸盦東游記 教育談分日附錄定價二角 雅初八日出版○總經售處望平街中時中書局○分售處○棋盤街○文明○廣益○開明○通社○和生○鏡今○各書局 Z944

廣東宏仁堂益記秘製包愈咳嗽吐血良藥

○靈驗異常○治好萬人○從無復發

專治咳嗽吐血竟可起死回生

本堂家傳秘方精製包愈咳嗽吐血斷根仙草藥膏屢試屢驗活人萬計專治男女老少遠年初起吐血咳嗽立服立愈無論諸醫束手危險萬分速服此藥立見回生之功滋陰降火補氣潤肺異水火既濟之良方順氣化痰止斷根血之妙品 服下奇功立見輕者一料重者二料全愈永不再發 病者不必性急 倘若不效原洋還 每料二元 近有假冒多方妒嫉特再聲明購者留心 每瓶洋五角 舖分上海丹桂戲園南首朝西轉灣正豐街中市宏仁堂

上海廣發源湖北票三彩得主聲明

第四十會四月廿八日開彩二彩第三萬四千九百五十八號並上附彩均由小號門莊分售出今將得主台銜列後 南潯路洋人仇姓得三條 法馬路吳泰裕陸君得一條 小東門源魚行俞君得一條 洋行街洋源糖行吳源得一條 老順記吳君得一條 西棋盤街一枝春烟館王君得一條 同衆堂二福代收一條計十條其得彩洋三角元 渾然小號亦即學海也今售湖北廣東南浙江福建壹各種大票並售南洋浙江等副票 外埠函購信資自給

新北門外 廣發源 天來福 全啟

新開仁大衣莊

專辦時樣軍裝號衣定期交貨決不延誤 本號開設在上海石路中市公陽里對門專售各當滿出新舊粗細皮棉夾單衣件定價每兩價洋五角貨價不合包退回換發定做四季男女新衣出租吉服外公道非同小莊面議此佈

浙江協濟公司增辦善後副票准期五月十八日開彩

本公司辦善後彩票係奉撫憲批創辦已屢三載誠信昭著流行已久茲奉浙撫部院核准增辦副票係用三聯票以一條給買客一條備收紅票一條存簿留根交公正人看管開彩後查對中彩票號並將此日用至八十號末珠八十粒空白木珠六十粒分盛兩個珠內開彩時將中號木珠一同掛出並將此牌懸掛易共觀覽 每票二十號以中號多者爲頭彩稍次者爲二彩又次爲三彩四彩 每元分售十二條以八成派彩進出概用英洋即將八成勻作十分頭彩得六分二彩一分七三彩一分二五四彩一分均於開後三日按照得彩次第如數公勻派給 本月十一日先行給發 浙江協濟總公司謹白 Z039

導運日本各式紙料

本行開設已歷多年曾與日本各製造廠訂有專約凡新聞紙料印書籍各式紙料莊票包棉紗料車糖紙張日本機器進中紙五彩印字曲壘其他各件紙料一切統由本行寄售 貴客賜顧請至江西路五十一號門牌可也

中井洋行白 Z305

市面要聞

○繭市收繭之多寡（本埠）　繅絲廠所收之繭向以紹興所產者爲最佳往年至該處收買鮮繭約共收六千担之譜今歲該廠所產繭少既價又較賤故僅收至九千担較往年須多收三千担云至無錫常州兩處向來每年共收繭三萬担之譜今歲錫地所產繭身瘠薄故該二處所收之繭統計祇有二萬五千担須較往年少收五千担云

○義記叫莊行情（本埠）　昨日禮拜六爲義記叫莊租賃之期所叫各貨均呢與嗶嘰爲大宗售價高下均與市面有關茲特照錄如左

（彩呢）大紅海馬呢　廿四　每碼銀六錢一分八釐
深洋藍海馬呢　十二疋　五錢七分二釐
中洋藍海馬呢　六疋　五錢二分
淺洋藍海馬呢　十二疋　五錢三分
新洋綠海馬呢　十八疋　五錢五分七釐
大紅牛牌呢　十二疋　四錢九分三釐
大紅鵝牌呢　十二疋　四錢八分六釐
淺洋藍鵝牌呢　六疋　四錢六分
新洋綠鵝牌呢　六疋　四錢四分
大紅無牌呢　六疋　四錢七分六釐
新洋綠無牌呢　六疋　四錢二分四釐
大紅獅牌呢　六疋　四錢七分一釐
大紅龍牌呢　十八疋　五錢三分一釐
（嗶嘰）大紅三星嗶嘰　二十疋　每疋銀六兩一錢
大紅加官嗶嘰　二十疋　六兩零五分
（紅洋標）三磅半八仙洋紅標布　一百五十疋　二兩二錢四
三磅七五八仙洋紅標布　一百五十疋　二兩二錢六
四磅半八僊洋紅標布　一百五十疋　二兩六錢四
五磅八仙洋紅標布　一百五十疋　二兩八錢四
五磅半八仙洋紅標布　一百五十疋　二兩九錢
六磅八僊洋紅標布　一百五十疋　三兩一錢八

本埠市況物價表（十五日禮拜六）

匯票

昨日各國匯票價如左

倫敦電　滙二先令八辨士八之一
現期　二先令八辨士十六之三
四個月二先令八辨士十六之七
欠點四個月二先令八辨士十六之十一
六個月二先令八辨士八之七
四月二先令八辨士十六之十三
六個月二先令九辨士
法國電　匯三法郎二六二之一
現期三法郎三七
四個月三法郎四三二之一
六個月三法郎四五二之一
德國電　匯二馬克七三二之一
現期二馬克七四
四個月二馬克七九
美國電　匯金洋六十五元四之一
四個月金洋六十七元四之一
印度電匯　盧比二〇〇四之一
香港匯　匯金洋七十一元四之三
日本電　匯金洋七十六元
十五日金洋七十六元二之一
墨西哥洋價七錢二分八五

金銀

昨日進口銀洋計由寗波來洋十萬元
出口銀洋計運往湖州者十萬元又由正金銀行裝與公司輪運往神戶者計銀二十七萬兩
各銀行進款如左

鶴華進羅卜五千
麥加利准漢口滙票二萬
各銀行拆出銀三百五十二萬兩
金押款計銀九萬兩
各銀行共存銀二百六十九萬兩
洋四百零一萬元
又存大條銀一千一百八十九條
南北市錢莊共存銀四十萬兩
洋二百七十萬元
江海關道庫存銀無
大條銀及各金價如左
大條銀　二十七辨士十六之一
現貨關金　三百六十八兩
遠期關金　三百七十兩零五錢
足赤　三百七十二兩
沙赤　三百七十六兩

錢市

北市銀拆及銀洋錢價

英洋　七錢二分八釐一二五
本洋　一兩
小洋　六錢八分八釐七五
銀拆　一錢六分
洋拆頭　七錢二分四
錢找頭　八百五十文
衣牌　九百廿文
銅元　一百廿四千文
市錢　一百十八千文

前五百廿零

紗市

本埠棉紗連來尚適消一帶大包少有交易而市面頗形堅穩昨日小包市場日有三四百包進現貨價如下

十六支華盛紅團龍　小包九十兩
又　上海雙虎　九十兩零五錢
十六支怡和藍龍　八十九兩
又　瑞記雙錨　八十九兩
十四支怡和藍龍　八十七兩五錢
又　裕源寶龍
十二支瑞記雙錨　大包八十七兩五
又　怡和藍龍　八十七兩

糧食

滬南糧食市面昨日到埠貨船計有牛莊船一艘西口船二艘夾倉船八艘午市交易共由各號售出牛莊荳油三百件泊萊夾膠歧等小簍荳油二千三百簍西元豆三百石洋莊荳五百石以上大小簍荳油係蘇錫杭湖等處所購運米麥價較前日未有上下茲皆照錄如左

船牛荳油　每担九兩
棧牛荳油　八兩六錢至八兩六錢五分
船泊荳油　六兩九錢五分
船萊荳油　七兩三錢五分
船夾荳油　七兩三錢五分
船膠荳油　七兩四錢
船歧荳油　七兩九錢
船西元荳　每石三兩四錢五分
船洋青豆　三兩二錢六分
常熟高白陳米　四元一角
又中白陳次　四元至三元八
新破鱗高白粳米　四元二角
又中次白粳米　四元至三元九
錫鄉同三號白粳米　四元一角
又市次白粳米　三元八九角
松江雙双轉白米　四元一角五分
又中白米　四元左右
常鄉高白元米　五元
又中白元米　四元九角
錢鄉白元米　四元九角至
白陰高元米　四元七角
又中白元米　四元七角
又中白元米　四元五六角
高鄉新小　四元一二角

▲出口土貨

絲市

昨日法國六個月滙票又漲計三百四十五法郎半台銀一百兩各洋行共買灰絲六十担又拋盤買進之新白絲六十五包其牌名及每担價銀如左

禮和洋行買樹梅牌八繭灰經廿包每担三百十兩
又買銀孔雀牌四繭灰經廿包每担二百八十兩
瑞記洋行買銀孔雀牌八繭灰經廿包每担二百五十兩
惇信洋行拋買鳳凰牌新白絲十五包每担五百三十兩
又拋買金獅牌新白絲十五包每担五百四十兩
中和洋行拋買雪獅牌新白絲十五包每担五百卅兩
達昌洋行拋買雪獅牌新白絲廿包每

花衣

連來花衣銷場頗佳已詳本報迭日來購者大漲求免因之稍漲昨日各紗廠及日商共購五百餘包市價如下

通州花衣　每担十八兩
火機花衣　十七兩
南市四牌子　十六兩八錢
上海高子花　八元九角
上海次子花　八元三角

雜貨

油花衣一項近年出口頗多今歲二三月間每担售價曾漲至三兩五錢現已較前稍跌矣昨日洋莊交易如下

[illegible]德洋行買油花衣大包三百担每担價銀三兩二錢
祥茂洋行買油花衣大包五百担每担價銀三兩
和昌洋行買姜黃三百担每担三兩五

▲進口洋貨

棉紗

印度棉紗昨因羅比電滙漲至二百零零二角五分故市價看疲各客幫均無交易其由各洋行開與洋紗號者每包價銀如下

八巴利洋行開出十支雙鳳五十包八十四兩五錢
新沙遜洋行開出十支四同人廿九包八十兩零五錢
廣昌洋行開出十支牛耕田九十包八十九兩二錢五分

華商手貨行情如左

廿支六角金星　九十五兩二五
廿支新中國人　九十四兩五錢
廿支彩孔雀　九十三兩
廿支氣球　九十兩零五錢
十支金寶星　八十九兩五錢
十支劉海　八十四兩
十支金四鳥　八十四兩二五
十支藍魚　八十九兩五錢
十支雙旗　八十一兩
十支彩美人　八十兩零五錢
十支天主堂　七十七兩七五

●東洋棉紗　昨日各客幫購辦一百餘包價尙平平茲錄於左

廿支漁翁得利　一百零四兩
廿支品三圈　一百零九兩五
廿支藍魚　一百十一兩
十六支雙喜　九十八兩
十六支立馬　九十九兩五錢
十六支三馬　九十八兩
十六支扇面　九十五兩五錢
十六支花蝶　九十六兩
十六支伏龍　九十五兩

火油

老牌火油前昨兩日忽每箱漲價四分左右因美孚行盤不肯仍照前價開售故同行手貨價亦稍漲茲將茶會售開各價列左

老牌油現貨每箱價銀　一兩六錢四分
又　六月份拋盤　一兩六錢六分
又　七月份拋盤　一兩六錢九分
咪嘀瑞記散牌　一兩
鐵錨牌　一兩五錢

外埠影戲又見

中法藥房告白

才子汪謙

海內一大書家汪先生

燕製補丸

掃蕩天下瘋氣赤身鼠八玉靈丹

治花柳毒門試驗永不復發

化毒下疳散丹

萬國藥房預先廣告

華德藥房　創製補腦藥片

新到紅磚瓦

吉羊軒

四馬路中市桃源里內開設　康記

英美煙公司

孔雀老牌香煙　各埠經售廣告

本公司在英美名廠所造各牌紙煙無不馨香中外近年推廣銷路

總莊上海老晉隆洋行啓

普天下第一等

新式頂響唱機比衆更響永遠不壞

本公司開在上海三十餘年

京都天寶齋

包愈肝胃氣痛

此散專治男女九種一切諸痛

燕製除痰聖藥

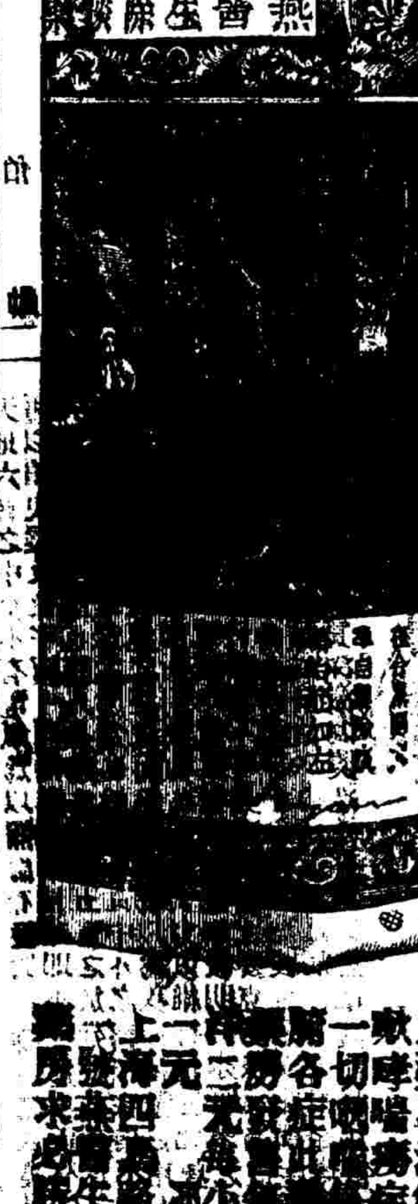

仁成洋行承辦皇家製造廠一切軍裝各種機器兼辦五金雜貨等

馬路三十九號